

P420™ USB-speakerphone

Gebbruikershandleiding

Welkom

Gefeliciteerd met uw nieuwe Plantronics-product. In deze handleiding vindt u instructies voor de installatie en het gebruik van uw P420 USB-speakerphone van Plantronics.

De P420 is een USB-speakerphone van topkwaliteit die is geoptimaliseerd voor gebruik met unified communications-softwareoplossingen voor de pc. De P420 is een hoogwaardig communicatiemiddel voor al uw VoIP-toepassingen, dat standaard gebruikmaakt van de interne microfoon en luidspreker.

Raadpleeg voorafgaand aan de installatie en het gebruik van het product de belangrijke veiligheidsinformatie in de beknopte handleiding.

Inhoud

1 Inhoud van de verpakking en kenmerken	4
1.1 P420 USB-speakerphone	4
1.2 Functies van de P420 USB-speakerphone	4
2 Installatie	5
2.1 De USB-adapter op de computer aansluiten	5
2.2 De externe luidsprekers/hoofdtelefoon aansluiten ..	5
3 De P420 USB-speakerphone gebruiken	6
Volume hoger, volume lager, mute	6

1 Inhoud van de verpakking en kenmerken

1.1 P420 USB-speakerphone

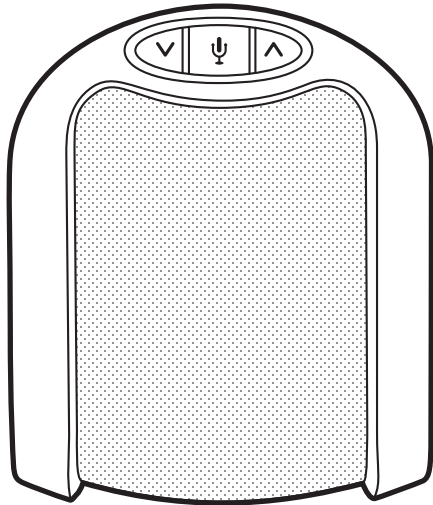

Speakerphone

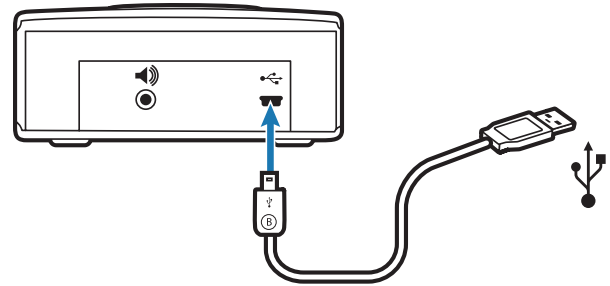

USB-kabel
(mini-B-naar-A)

1.2 Functies van de P420 USB

Stereo-aansluiting van
3,5 mm (voor externe
luidsprekers of een
hoofdtelefoon)

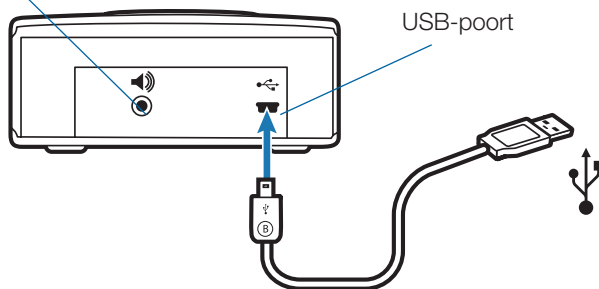

USB-poort

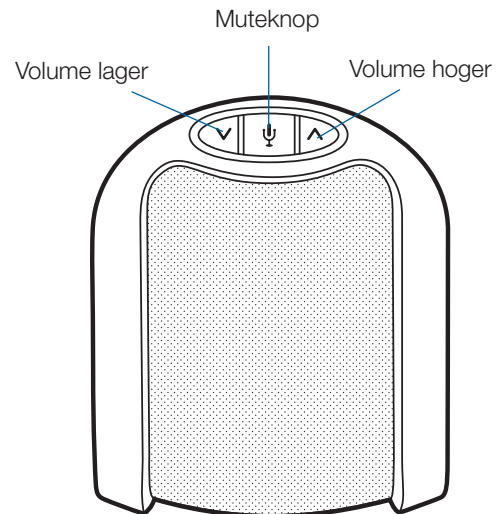

Muteknop

Volume lager

Volume hoger

2 Installatie

2.1 De USB-adapter op de computer aansluiten

OPMERKING Zodra de P420 is geïnstalleerd, is deze het standaardaudioapparaat op de computer. U kunt uw voorkeuren handmatig in Windows® opgeven via het onderdeel Geluiden en audioapparaten in het Configuratiescherm

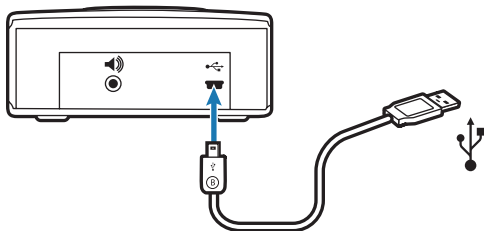

- 1 Sluit de USB-kabel aan op de USB-poort aan de achterkant van de speakerphone.**
- 2 Sluit het andere uiteinde van de USB-kabel aan op de USB-poort van de computer.** Een blauw lampje onder de knoppen aan de bovenkant van het basisstation licht op om aan te geven dat de speakerphone is ingeschakeld en actief is.

2.2 De externe luidsprekers/hoofdtelefoon aansluiten

De P420 heeft een aansluiting van 3,5 mm voor een stereoheadset of externe luidsprekers. Als u de luidsprekers van uw computer (of headset) aansluit op de P420, wordt de interne luidspreker van de P420 uitgeschakeld. U hoort de audio van uw computer (muziek, VoIP-communicatie of andere audio) via de externe luidsprekers, waarbij de geluidskwaliteit van uw computer behouden blijft. Als de interne luidspreker is uitgeschakeld als u deze aansluiting gebruikt, werkt de interne microfoon van de P420 nog wel.

3 De P420 USB-speakerphone gebruiken

Volume hoger, volume lager, mute

1 Druk op de pijl-omlaag (linkerknop) om het spraakvolume te verlagen.

2 Druk op de pijl-omhoog (rechterknop) om het spraakvolume te verhogen.

OPMERKING Als u de volumeknoppen langer ingedrukt houdt, gaat het volume meerdere stappen omhoog of omlaag totdat u de knop loslaat. De P420 piept als er op de volumeknoppen omhoog/omlaag wordt gedrukt en als deze knoppen langer worden ingedrukt, volgen er meerdere piepjes. Elke piep geeft aan dat het volume een stap omhoog of omlaag gaat.

3 Druk op het microfoonpictogram (middelste knop) om het volume van de microfoon uit te schakelen. Er gaat een blauw lampje knipperen om aan te geven dat het volume van de microfoon is uitgeschakeld.

4 Druk nogmaals op deze knop om het volume weer in te schakelen. Als het lampje ononderbroken blauw wordt, is de microfoon weer ingeschakeld.



Plantronics Inc.

345 Encinal Street

Santa Cruz, CA 95060

Verenigde Staten

www.plantronics.com

Voor productondersteuning kunt u contact met ons opnemen via www.plantronics.com/support.

© 2009 Plantronics, Inc. Alle rechten voorbehouden. Plantronics, het ontwerp van het logo, P420 en Sound Innovation zijn handelsmerken of gedeponeerde handelsmerken van Plantronics, Inc.

83388-08 (12.09)